Geo LED

Parete e Plafone

Plafoniera idonea per ambienti indoor e outdoor, per installazione a soffitto o parete dove è richiesta un'illuminazione forte e diffusa. Particolarmente indicato per l'illuminazione di scale, aree di accessi esterni, corridoi interni in centri commerciali, negozi, alberghi e ristoranti.
L'apparecchio è dotata di rifletore in lamiera bianca e di una batteria di LED ad alta efficienza il cui posizionamento sul riflettore è stato progettato per ottenere un fascio ampio ad elevata efficienza luminosa.

IP65 850°C

Caratteristiche generali

Potenze	15, 20 W
Alimentazione	220-240 VAC - 50/60 Hz
Conformità	EN60598-1, EN60598-2-1
Grado di protezione	IP65
Temp. ambiente	-20°C +40°C
Installazioni	plafone, parete
Colori cornice	bianco, nero
Corpo	PC stabilizzato ai raggi UV autoestinguente
Diffusore	PC stabilizzato ai raggi UV autoestinguente, opalino
Alimentatore	Integrato, Elettronico

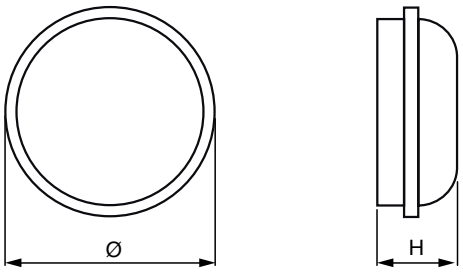

Potenza W	• Dimensioni (mm) • Ø	H	Peso kg
15	166	62	0,25
20	220	71	0,39

versione con cornice bianca

versione con cornice nera

GEO LED — colore NERO

W	Cod Ordine	Descrizione	Codice EAN	Assorbimento W	n° LED	Temp. colore	Resa Cromatica	Flusso LED (lm)	Flusso (lm)	Efficienza Luminosa (lm/W)	Classe Efficienza Energetica	Imb. singolo/ multi
15	**75324**	GEO LED 15W ROUND BLACK 3K	8002219722751	15	45	3000K	>80	2025	1250	83	A++	1/12
20	**75326**	GEO LED 20W ROUND BLACK 3K	8002219722775	20	60	3000K	>80	2700	1650	83	A++	1/6
15	**75325**	GEO LED 15W ROUND BLACK 4K	8002219722768	15	45	4000K	>80	2025	1250	83	A++	1/12
20	**75327**	GEO LED 20W ROUND BLACK 4K	8002219722782	20	60	4000K	>80	2700	1650	83	A++	1/6

GEO LED — colore BIANCO

W	Cod Ordine	Descrizione	Codice EAN	Assorbimento W	n° LED	Temp. colore	Resa Cromatica	Flusso LED (lm)	Flusso (lm)	Efficienza Luminosa (lm/W)	Classe Efficienza Energetica	Imb. singolo/ multi
15	**75320**	GEO LED 15W ROUND WHITE 3K	8002219722713	15	45	3000K	>80	2025	1250	83	A++	1/12
20	**75322**	GEO LED 20W ROUND WHITE 3K	8002219722737	20	60	3000K	>80	2700	1650	83	A++	1/6
15	**75321**	GEO LED 15W ROUND WHITE 4K	8002219722720	15	45	4000K	>80	2025	1250	83	A++	1/12
20	**75323**	GEO LED 20W ROUND WHITE 4K	8002219722744	20	60	4000K	>80	2700	1650	83	A++	1/6

STAFFA DI FISSAGGIO

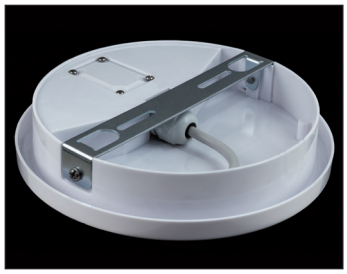

PRESSACAVO PG9

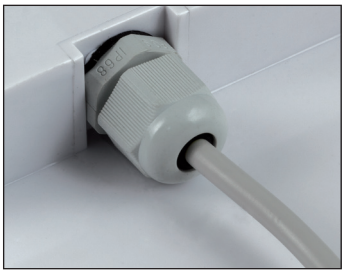
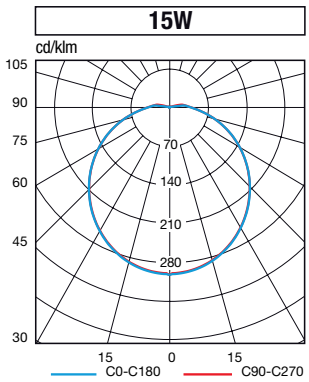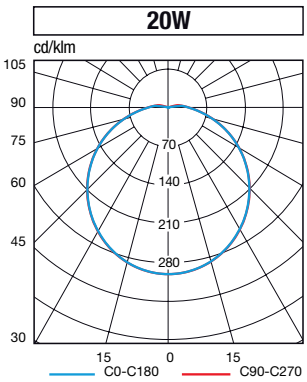
VANO DI CABLAGGIO